Serviceinformationen

Parken
Gegen Gebühr in der hoteleigenen Tiefgarage.

Raucherbereich
Rauchen ist nur in der Raucherlounge in der 4. Etage gestattet.

Regenschirm
Bitte fragen Sie an der Rezeption.

Reklamation
Wir sind für jeden Verbesserungsvorschlag dankbar. Einen Bewertungsbogen finden Sie in der Zimmerinformation. Schäden und Mängel im Zimmer oder im Hotel bitte an der Rezeption melden.

Safe / Hotelsafe
Jedes unserer Zimmer mit einem Zimmersafe ausgestattet. Dieser befindet sich im Kleiderschrank. Ausschließlich Sie haben Zugriff durch Ihren Code auf den Inhalt. Gern deponieren wir ihre Wertsachen im Hotelsafe.

Schlüssel
Sollten Sie den Zimmerschlüssel nach der Abreise noch bei sich haben, können Sie diesen gerne bei Ihrem nächsten Aufenthalt an der Rezeption abgeben bzw. bitten wir Sie uns diesen zurückzusenden.

Schuhputzgerät
Unser Schuhputzgerät finden Sie am Restauranteingang.

Tagungsräume
Unsere Veranstaltungs-und Gesellschaftsräume befinden sich in der 4. Etage für 5 bis zu 150 Personen.

Taxi
Rufen wir Ihnen gern.

Telefon
Weltweite Direktwahl. Wählen Sie bitte eine Null, um eine Amtsleitung zu erhalten, wählen Sie dann die gewünschte Nummer. Ihre eigene Nummer lautet: 0391/ 50 666 + Zimmer-nummer.

Wäschereiservice / Chemische Reinigung
Einen Wäschezettel und einen Wäschebeutel finden Sie in Ihrem Schrank im Zimmer. Bitte geben Sie Ihre Wäsche von Montag bis Freitag bis 9:00 Uhr an der Rezeption ab.

Parking
In the hotel's own underground car park - a fee will apply.

Smoking areas
Smoking ist only allowed in our smoking lounge, located on the 4th floor next to the elevator.

Umbrella
Please ask at the front desk.

Complaints
We are grateful for every suggestion for improvement. Please report damages or deficiencies at the front desk.

Safe
For safe- keeping of valuables, every room is equipped with a safe. This can be found in the closet. We also can deposit your valuables in the hotel safe.

Keys
If you have forgotten to hand over your room key at departure, please send it back to us.

Shoe shine
You can find our shoe shine at the restaurants entrance.

Conference rooms
Our meeting rooms are located on the 4th floor. We offer rooms for 5 to 150 people.

Taxi
We will be glad to call one for you.

Phone
Worldwide direct dial. Please press 0 to get an outside line, then enter your desired number. Your own number is: 0391/ 50 666 + room number.

Laundry service / Dry cleaning
You will find a laundry list and a bag in the closet. Please leave your laundry from Monday to Friday till 9 a,m. at the reception desk.

TV Programme

1	TV4/ ARD	10	SAT1
2	ZDF	11	SAT1 Gold
3	3sat	12	VOX
4	RTL	13	NTV
5	RTL zwei	14	WELT
6	Super RTL	15	NITRO
7	Pro7	16	Kabel 1 Doku
8	Pro7Maxx	17	KIKA
9	Kabel 1	18	TV-3/ Info

Free Wi-Fi

WLAN: Hotel
Passwort: willkommen

Service

Wählen Sie “60” auf Ihrem Telefon

For service dial “60” on your phone

Hotel Stadtfeld GmbH, Maxim Gorki Str. 31/37, 39108 Magdeburg
Tel.: +49 (0) 391 / 50 666 - 0, E-Mail: info@hotelstadtfeld.de, **www.hotelstadtfeld.de**

HOTEL Stadtfeld

Herzlich Willkommen!

Wir freuen uns, Sie in unserem Hotel Stadtfeld begrüßen zu dürfen und werden stets bemüht sein, Ihren Aufenthalt so angenehm wie möglich zu gestalten.

In unserer Broschüre haben wir alles Wichtige für Sie zusammengestellt, damit Sie sich schneller zu Hause fühlen.

Unser Hotel Stadtfeld ist eine Drehscheibe für die Geschäfts- und Privatreisenden in Magdeburg. Nicht selten finden sich Künstler sowie Prominenz aus Politik und Wirtschaft auf unserer Gästeliste.

Gehören Sie schon zu unseren Stammgästen? Dann möchten wir Ihnen die Buchungsprozedur vereinfachen, melden Sie sich dafür einfach an der Rezeption.

H.Grebe
Hendrik Grebe
Geschäftsführer

T.Bartholomäus
Tobias Bartholomäus
Geschäftsführer

We are pleased to welcome you to our Hotel Stadtfeld and will always be available to help make your stay as pleasant as possible.

Our brochure contains all of the important information you need to help you feel at home from the get-go.

Hotel Stadtfeld is a hub for business and leisure travellers in Magdeburg. It is not rare for us to see the names of artists as well as celebrities from politics and business on our guest list.

Are you already a regular guest of ours? Then we want to simplify your booking experience - please contact the front desk to find out more.

H.Grebe
Hendrik Grebe
Managing Director

T.Bartholomäus
Tobias Bartholomäus
Managing Director

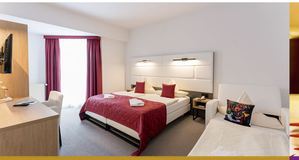

Serviceinformationen

Abreise
Bis 11:00 Uhr.

Alarm
Bitte behalten Sie Ruhe, unser Haus ist auf das Modernste eingerichtet, im Notfall ertönt ein Signalton. Bitte verlassen Sie im Alarmfall das Zimmer. Der Fluchtplan hängt an Ihrer Eingangstür.

Allergikerbettwäsche / Bettwäsche
Gern bringen wir Ihnen auf Wunsch zusätzliche Bettwäsche oder Allergikerbettwäsche.

Apotheke
Gern sind wir Ihnen auf der Suche nach einer Apotheke behilflich. Bitte fragen Sie an der Rezeption.

Ausflüge
An der Rezeption finden Sie viele Tipps, Anregungen und Informationen zu möglichen Ausflügen in der Umgebung. Wenden Sie sich am besten an unsere Rezeption. Wir stehen Ihnen gern mit Rat und Tat zur Verfügung.

Automatischer Weckdienst
Telefonhörer heben, die 9795 gefolgt von der Uhrzeit wählen, dann #-Taste.
Bsp: 7:45 Uhr > 97950745#

Arzt
Gern rufen wir einen Arzt oder geben Ihnen eine Telefonnummer. Bitte fragen Sie an der Rezeption.

Babybett
Auf Wunsch stellen wir Ihnen gern ein Babybett gegen einen Aufpreis zur Verfügung.

Check out
Until 11 a.m.

Alarm
In the case of alarm, stay calm, our house is equipped with up-to -date technology. In the case of emergency a signal sounds, than leave your room, the emergency-procedures are to be found on your door.

Allergic beddings / Beddings
Please let us know if you prefer additional or allergic beddings in your room.

Pharmacy
We will be welcome to find a pharmacy for you. Just ask at the front desk.

Excursions
At the reception desk you can find tips, suggestion, and information about possible excursions in the surrounding area. At the best, you may also refer to our reception desk, which ist available for advertisment.

Automatic Wake-Up Call
Raise the receiver; enter 9795 followed by the wake-up time, then press #.
Example: 7:45 a.m. > 97950745#

Doctor
We will be glad to call a Physican or give you a telephone number.

Baby crib
By request we bring you a crib for a few charge.

Frühstück

Werktags:	06:30 - 10:30 Uhr
Wochenende:	07:00 - 11:00 Uhr
Feiertags:	07:00 - 11:00 Uhr

Breakfast

Weekdays:	06:30 - 10:30 a.m.
Weekend:	07:00 - 11:00 a.m.
Holydays:	07:00 - 11:00 a.m.

Serviceinformationen

Bahnhof
Hauptbahnhof: 10 Gehminuten

Bettwäschewechsel
Auf Wunsch täglicher Bettwäschewechsel (gegen Gebühr)

Bankautomat
Gern erklären wir Ihnen den Weg zur nächsten Bankfiliale.

Bügeleisen + Bügelbrett
Gern stellen wir Ihnen auf Wunsch diese im Zimmer bereit. Bitte melden Sie sich sofern dies nicht mehr benötigt wird an der Hotelrezeption.

Fahrräder
Bitte fragen Sie an der Rezeption.

Fax-, Scan- & Supportservice
Ein Fax- und Scangerät befindet sich an der Rezeption.

Festliche Arrangements
Unsere Gastronomie richtet Ihnen gern alle Arten von Feierlichkeiten aus und steht Ihnen zur Beratung zur Verfügung.

Fitnessgeräte
Befinden sich im 4. Stock im Fitnessraum.
Öffnungszeiten Montag bis Sonntag von 09:00 - 22:00 Uhr.

Gepäckservice & -aufbewahrung
Bei Hilfe wenden Sie sich an uns.

Getränke & Roomservice
Wählen Sie aus unserem Getränkeangebot an der Bar, diese ist 24 h geöffnet.

Handtuchwechsel
Auf Wunsch wechseln wir selbstverständlich gern Ihre Handtücher auf Ihrem Zimmer.

Hunde
Hunde dürfen nach Absprache mit der Rezeption mitgebracht werden. Der Aufschlag beträgt 11,00€.

Hygieneartikel, Nähzeug, Steckdosenadapter
Bitte fragen Sie an der Rezeption.

Information & Support Service (W-LAN)
Die Rezeption steht ihnen gerne zur Verfügung.

Kopfkissen / Decken
zusätzliche oder andere Kissen auf Wunsch an der Rezeption

Nachtportier
Bitte rufen Sie Telefonnummer 60.

Notausgänge
Sind durch Richtungsweiser gekennzeichnet, ein Flurplan hängt an Ihrer Zimmertür.

Main station
Main station: 10 minutes by feet

Laundry change
Daily change of the bed linen by request (additional fee)

ATM
We will be glad to show you the way to the next ATM/cashpoint.

Iron and iron-board
Please let us know if you would like to get this in your room. If you would like to give them back, just inform the front desk.

Bikes
Just ask at the front desk.

Fax-, Scan- & Supportservice
A fax and scanner can be found at the reception.

Festive arrangements
We cater any kind of celebrations and events. We will be glad to assist you.

Gym
The gym is located on the fourth floor.
It is open from Monday to Sunday from 9 a.m. until 10 p.m.

Luggage Service & Storage
Please ask at the front desk.

Drinks & Roomservice
Choose from our range of drinks at the bar - it is open around the clock.

Towel replacement
By request we will replace the hand towels in your room.

Dogs
Dogs are only allowed after consultation.
We charge you € 11,00 per night and per dog.

Hygiene articles, Sewing kit, Socket adapter
Just ask at the front desk.

Information & Support (WiFi)
The front desk personel is at your disposal for any questions.

Pillow / Beddings
Please ask at the front desk.

Nightclerk
Please dial telefon number 60.

Emergency Exits
Indicated by direction signs - a floor plan can be found on the door of your room.